

# República Democrática del Congo: Overweight/obesity by socio-economic group

Mujeres, 2013

■ Obesidad ■ Sobrepeso

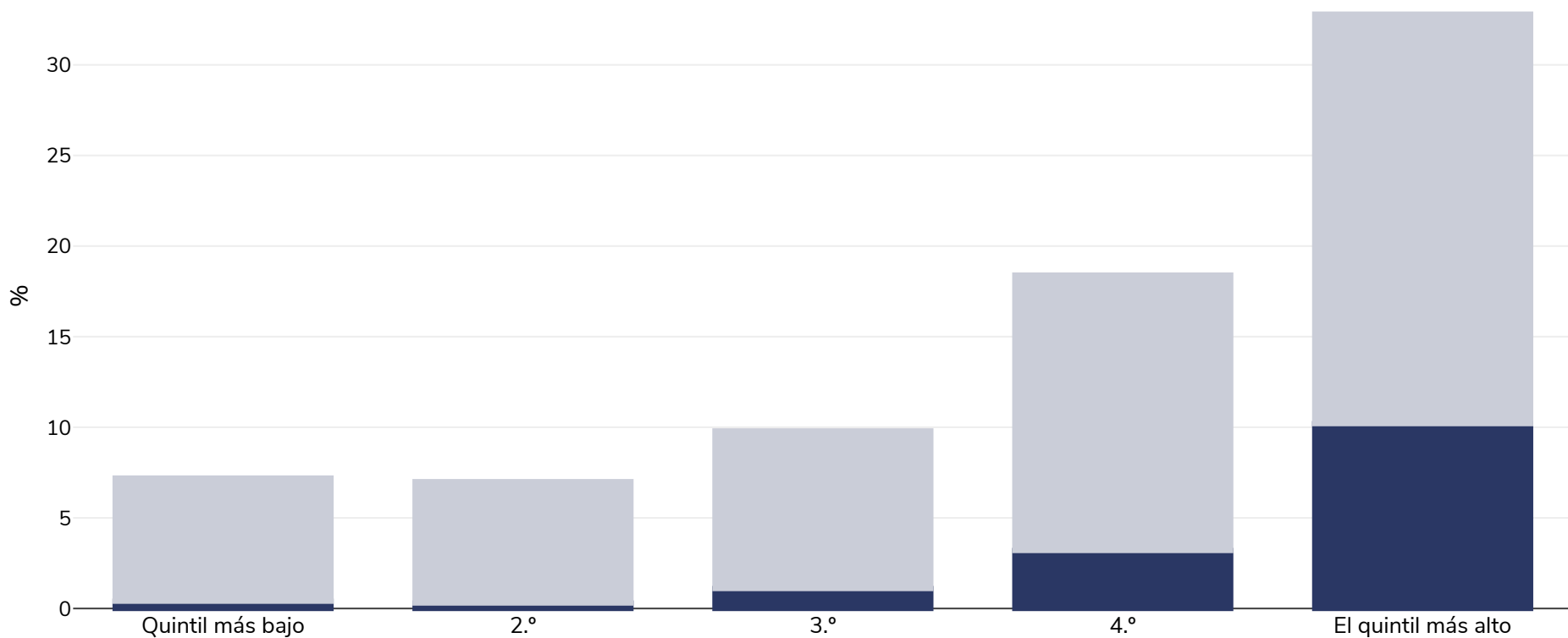

Tipo de encuesta: Medido

Edad: 15-49

Tamaño de la muestra: 7982

Zona abarcada: Nacional

Referencias: Demographic Health Survey of the Democratic Republic of The Congo 2013

Notas: Demographic Health Survey data includes ever married women aged 15-49 years only and may include males aged 15-59.

A menos que se indique lo contrario, el sobrepeso se refiere a un IMC entre 25 kg y 29,9 kg/m<sup>2</sup> y la obesidad se refiere a un IMC superior a 30 kg/m<sup>2</sup>.