

Inghilterra: Overweight/obesity by age and education

Adulti, 2018

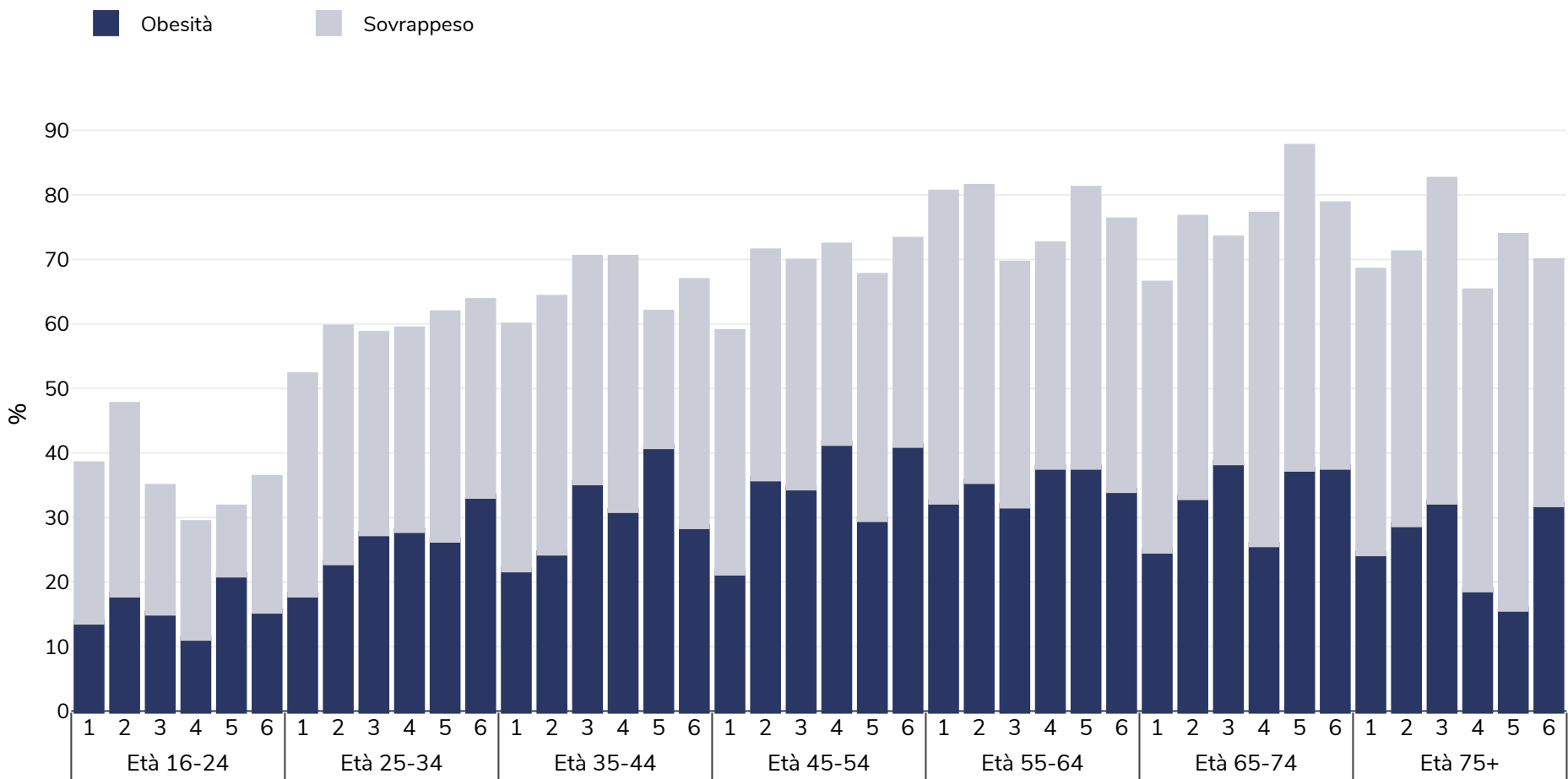

Tipo di sondaggio: Misurato

Dimensioni del campione: 6689

Area coperta: Nazionale

Riferimenti: Reanalysis by World Obesity Federation, on the Health Survey for England 2018. Data provided by the UK Data Archive.

Note (disponibile solo in inglese): 1 - NVQ4/NVQ5/Degree equivalent 2 - Higher of below 3 - NVQ3/ GCE A Level equivalent 4 - NVQ2/ GCE O Level equivalent 5 - NVQ1/CSE other grade 6 - No qualification

Definizioni (disponibile solo in inglese): Sample size in NVQ1/CSE other grade is small n=225 care should be taken when interpreting this data

Salvo diversa indicazione, il sovrappeso si riferisce a un BMI compreso tra 25 kg e 29,9 kg/m², l'obesità si riferisce a un BMI superiore a 30 kg/m².