

# Ρουάντα: Overweight/obesity by education

Γυναίκες, 2019-2020

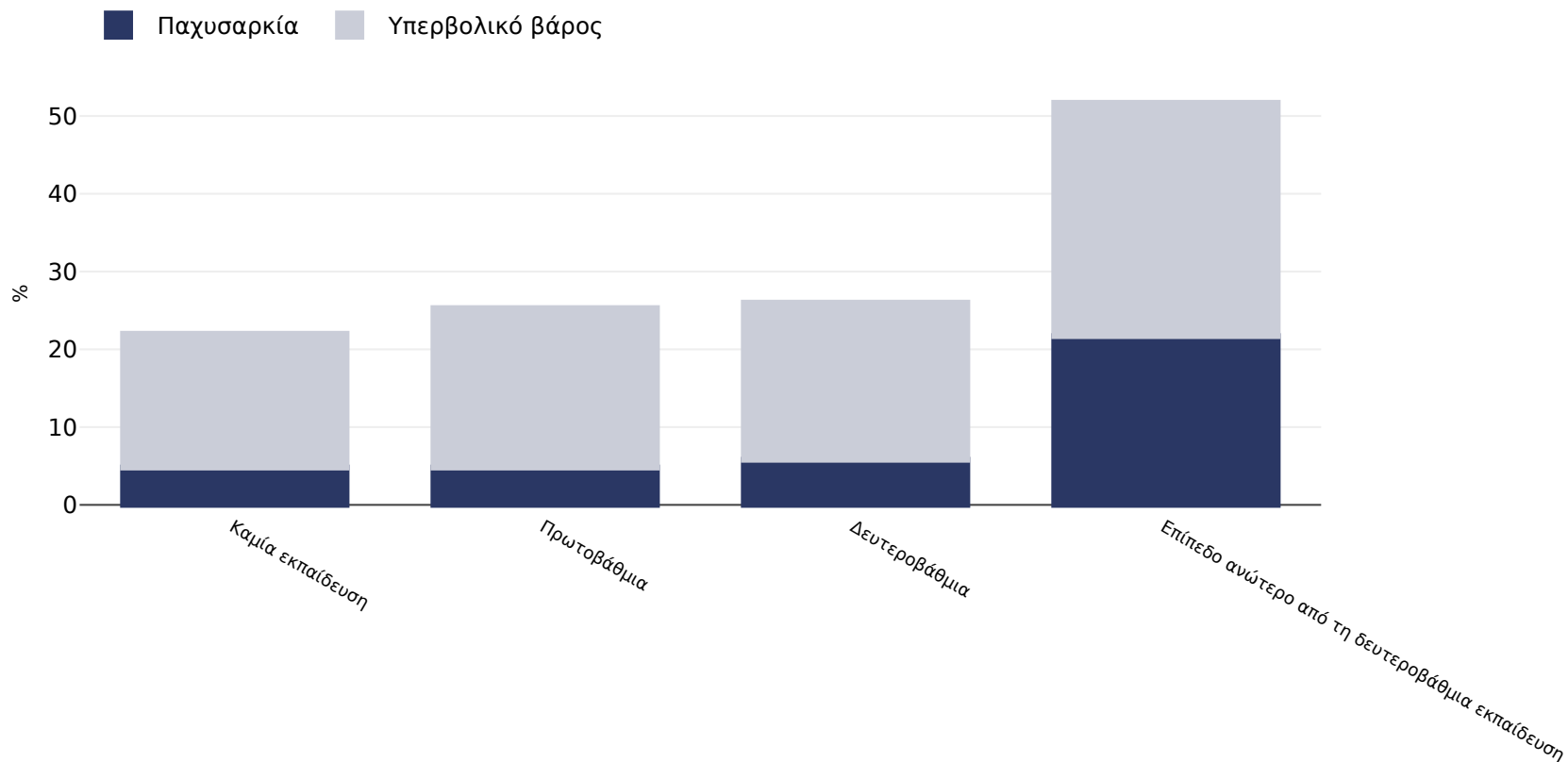

<b>Τύπος έρευνας:</b>	Από μέτρηση
<b>Ηλικία:</b>	15-49
<b>Μέγεθος δείγματος:</b>	6710
<b>Γεωγραφική κάλυψη:</b>	Εθνική
<b>Παραπομπές:</b>	National Institute of Statistics of Rwanda (NISR) [Rwanda], Ministry of Health (MOH) [Rwanda], and ICF. 2021. Rwanda Demographic and Health Survey 2019-20 Final Report. Kigali, Rwanda, and Rockville, Maryland, USA: NISR and ICF.
<b>Σημειώσεις:</b>	Excludes pregnant women and women with a birth in the preceding 2 months

Εκτός εάν υποδεικνύεται διαφορετικά, το υπερβολικό βάρος αναφέρεται σε ΔΜΣ μεταξύ 25 κιλών και 29,9 κιλών/μ², η παχυσαρκία αναφέρεται σε ΔΜΣ υψηλότερο από 30 κιλά/μ².