

# England: Overweight/obesity by age and education

Erwachsene, 2018

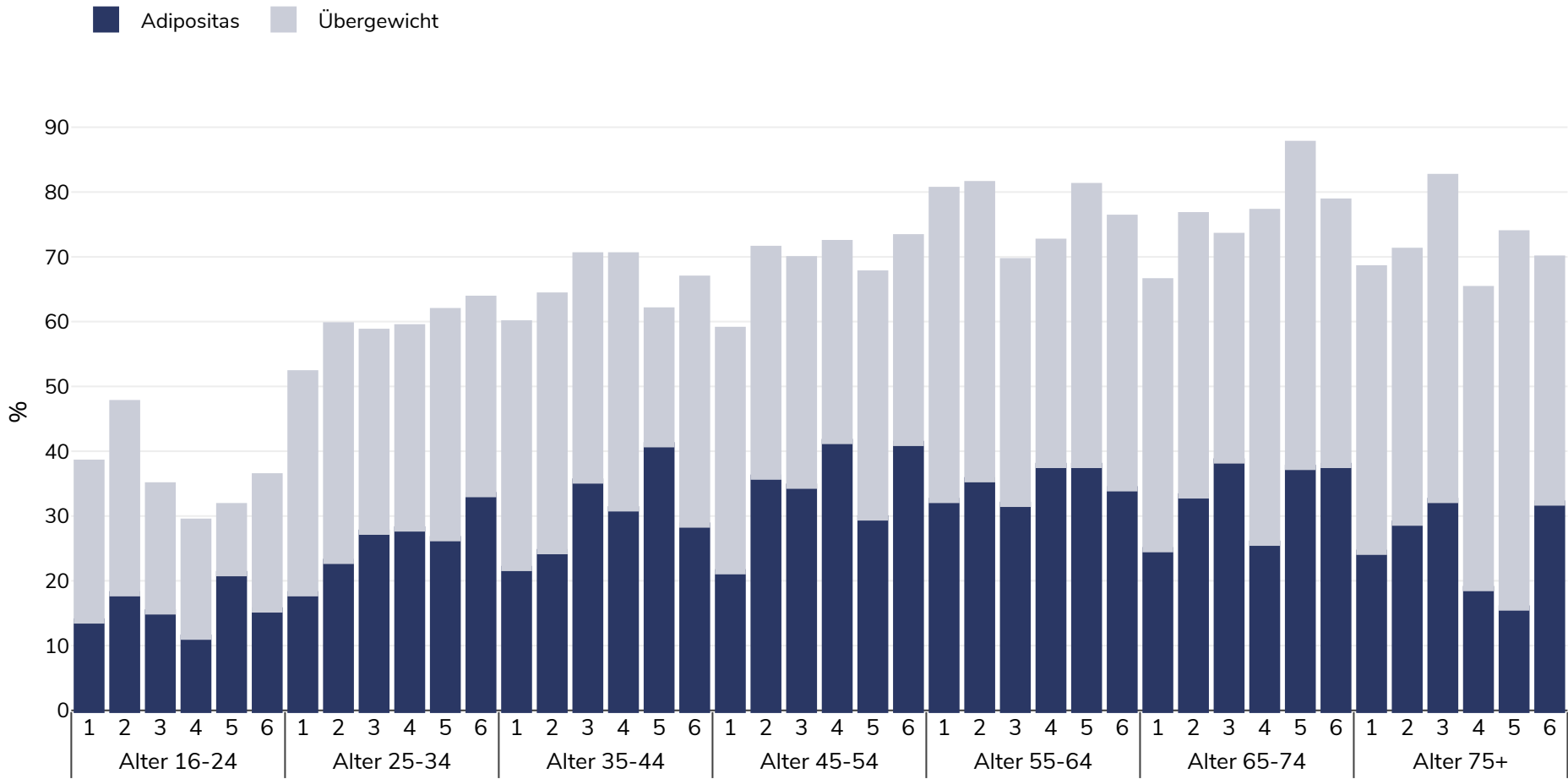

**Umfragetyp:** Gemessen

**Stichprobengröße:** 6689

**Geltungsbereich:** National

**Referenzen:** Reanalysis by World Obesity Federation, on the Health Survey for England 2018. Data provided by the UK Data Archive.

**Anmerkungen (nur in englischer Sprache verfügbar):** 1 - NVQ4/NVQ5/Degree equivalent 2 - Higher of below 3 - NVQ3/ GCE A Level equivalent 4 - NVQ2/ GCE O Level equivalent 5 - NVQ1/CSE other grade 6 - No qualification

**Definitionen (nur in englischer Sprache verfügbar):** Sample size in NVQ1/CSE other grade is small n=225 care should be taken when interpreting this data

Wenn nicht anders angegeben, bezieht sich Übergewicht auf einen BMI zwischen 25 kg und 29,9 kg/m<sup>2</sup>, Adipositas auf einen BMI über 30 kg/m<sup>2</sup>.