

Report card Γιβραλτάρ (HB)

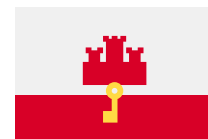

Επιπολασμός της παχυσαρκίας

Ενήλικες, 2021

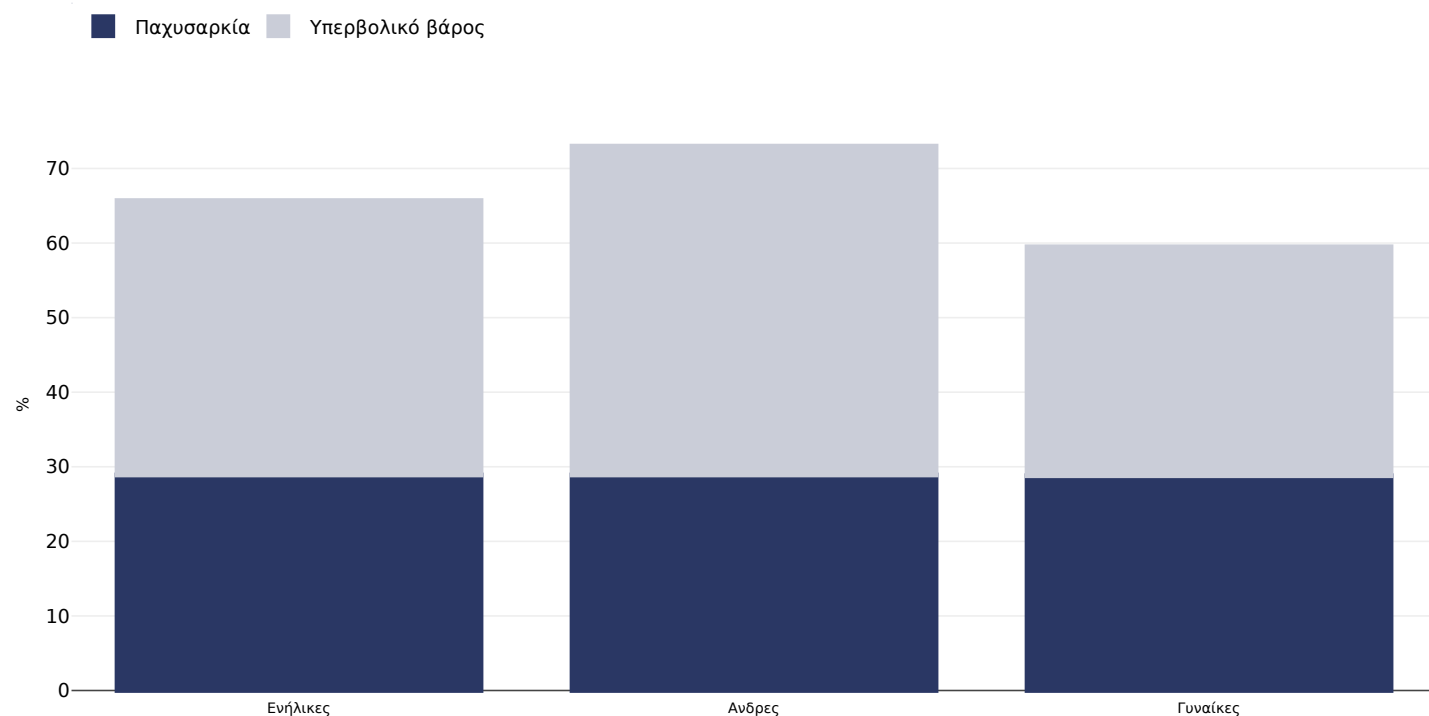

Τύπος έρευνας:	Αυτοαναφερόμενοι
Ηλικία:	16+
Μέγεθος δείγματος:	606
Γεωγραφική κάλυψη:	Εθνική
Παραπομπές:	Health & Lifestyle Survey 2021. https://healthygibraltar.org/wp-content/uploads/2021/02/Health-and-Lifestyle-Report-2021-2.pdf (Accessed 03.08.21)
Σημειώσεις:	Small, representative sample size

Εκτός εάν υποδεικνύεται διαφορετικά, το υπερβολικό βάρος αναφέρεται σε ΔΜΣ μεταξύ 25 κιλών και 29,9 κιλών/μ², η παχυσαρκία αναφέρεται σε ΔΜΣ υψηλότερο από 30 κιλά/μ².

Παιδιά, 1998

■ Παχυσαρκία ■ Υπερβολικό βάρος

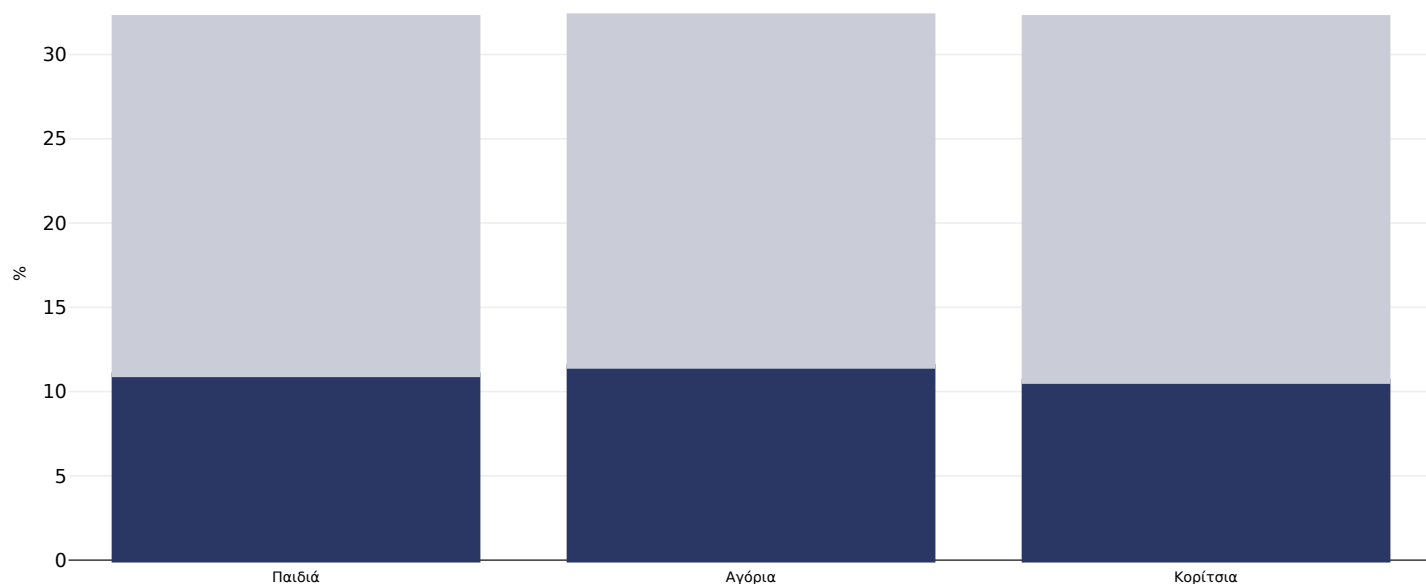

Τύπος έρευνας:	Από μέτρηση
Ηλικία:	5-12
Μέγεθος δείγματος:	2994
Παραπομπές:	Kirk S FL, McLeod M. The prevalences of overweight and obesity in children aged 4 to 12 years in Gibraltar. Public Health Nutrition 2003;6:329-331
Σημειώσεις:	Boys = 1540, Girls = 1454 NB. Combined child data estimated. These estimates were calculated by weighting male and female survey results. Weighting based on World Bank Population % total female 2019 for the UK (https://data.worldbank.org/indicator/SP.POP.TOTL.FE.ZS - accessed 21.10.20)
Cutoffs:	IOTF

Υπερβολικό βάρος/παχυσαρκία ανά ηλικία

Ενήλικες, 2013

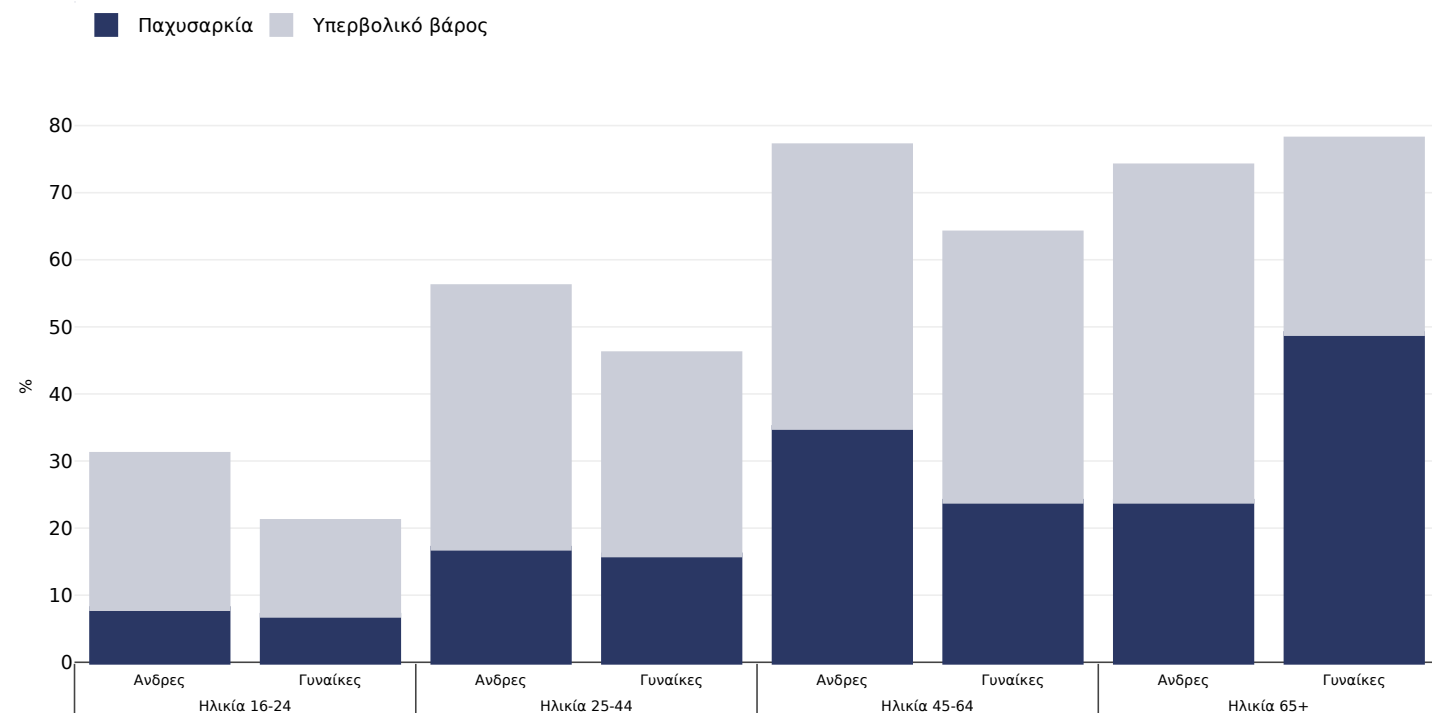

Τύπος έρευνας: Αυτοαναφερόμενοι

Μέγεθος δείγματος: 406

Γεωγραφική κάλυψη: Εθνική

Παραπομπές: Gibraltar Health Authority. Health & Lifestyle Survey report of the adult population in Gibraltar 2015.

Σημειώσεις: Small sample but considered representative

Εκτός εάν υποδεικνύεται διαφορετικά, το υπερβολικό βάρος αναφέρεται σε ΔΜΣ μεταξύ 25 κιλών και 29,9 κιλών/m², η παχυσαρκία αναφέρεται σε ΔΜΣ υψηλότερο από 30 κιλά/m².

Υπερβολικό βάρος/Παχυσαρκία ανά κοινωνικοοικονομική ομάδα

Ενήλικες, 2013

■ Παχυσαρκία ■ Υπερβολικό βάρος

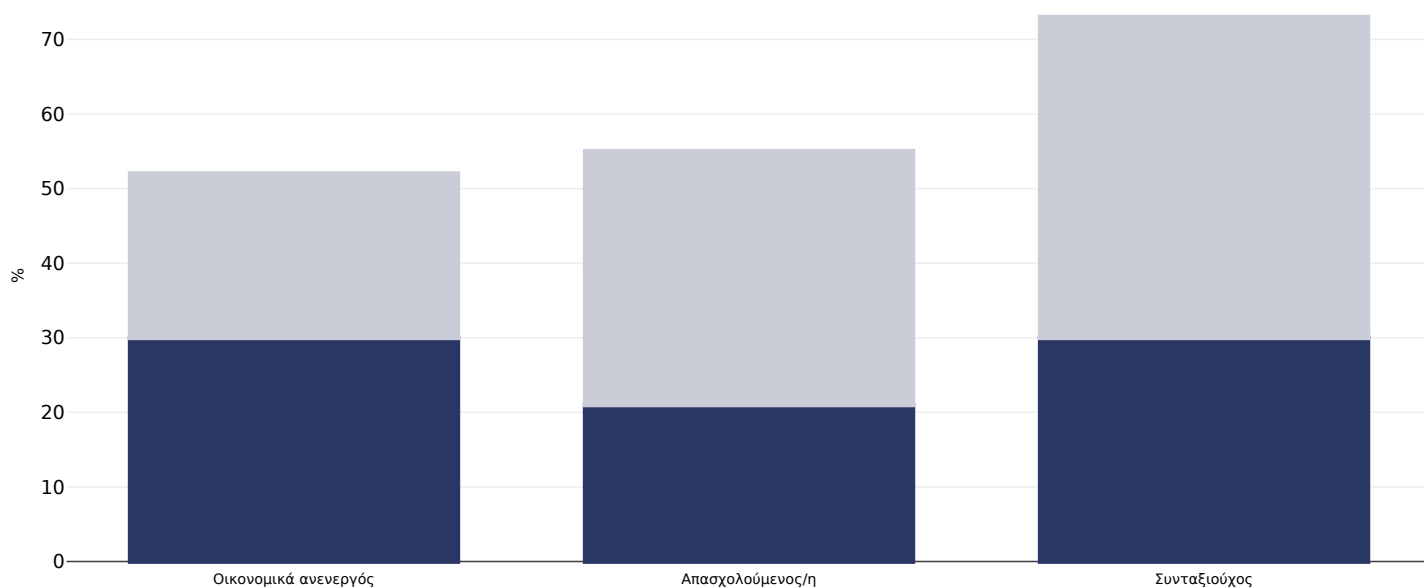

Τύπος έρευνας:	Αυτοαναφερόμενοι
Ηλικία:	16+
Μέγεθος δείγματος:	406
Γεωγραφική κάλυψη:	Εθνική
Παραπομπές:	Gibraltar Health Authority. Health & Lifestyle Survey report of the adult population in Gibraltar 2015.
Σημειώσεις:	Small sample but considered representative

Εκτός εάν υποδεικνύεται διαφορετικά, το υπερβολικό βάρος αναφέρεται σε ΔΜΣ μεταξύ 25 κιλών και 29,9 κιλών/m², η παχυσαρκία αναφέρεται σε ΔΜΣ υψηλότερο από 30 κιλά/m².

PDF created on May 18, 2024